ఆదివారం 15 డిసెంబర్ 2024

తెలంగాణ గీతం

తెలుగు దినపత్రిక

సంపుటి : 01 • సంచిక : 71 • పేజీలు : 4 • వెల రూ. 4/-

రంగారెడ్డి, నల్గొండ,ఖమ్మం, మెదక్, యాదాద్రిభువనగిరి,సూర్యాపేట,వరంగల్, నాగర్ కర్నూల్, హైదరాబాద్,వికారాబాద్, మహబూబ్నగర్, జనగాం, ములుగు,

విలేకరులు కావలెను

రిపోర్టర్లు కావలెను తెలంగాణలో తెలంగాణ గీతం తెలుగు దినపత్రిక కోసం జిల్లా స్టాఫ్ రిపోర్టర్లు మరియు నియోజకవర్గ మరియు మండలాల వారీగా రిపోర్టర్స్ కావలెను సంప్రదించవలసిన ఫోన్ నెంబర్ 8985188834

చిత్తశుద్ధితో గురుకులాల ప్రక్షాళన

- ప్రతి నెల 10లోపు విద్యా సంస్థలకు నిధులు'
- చిలుకూరులో గురుకుల పాఠశాలను సందర్శించిన సీఎం రేవంత్ రెడ్డి
- గురుకులాలు, సంక్షేమ హాస్టళ్లలో కామన్ డైట్ ప్రారంభించిన సీఎం
- గురుకులాల ప్రక్షాళన కోసం ప్రభుత్వం చిత్తశుద్ధితో ఉంది
- పదేళ్లుగా బీఆర్ఎస్ సర్కారు డైట్ ఛార్జీలు పెంచలేదు
- స్కిల్ వర్సిటీ దేశానికే ఆదర్శం
- ప్రభుత్వ రెసిడెన్షియల్ స్కూల్స్‌పై సీఎం రేవంత్ ప్రశంసలు

'ఇటీవలే గురుకులాల డైట్ ఛార్జీలు పెంచాం. గురుకులాల బాట కార్యక్రమాన్ని ప్రతిష్టాత్మకంగా తీసుకున్నాం. ప్రైవేటు స్కూళ్ల విద్యార్థులు గురుకులాల విద్యార్థుల కంటే ఎక్కువనే భావన ఉంది. గురుకులాలు అంటే బహుముఖ ప్రతిభకు కేంద్రాలు అనే గుర్తింపు తీసుకురావాలి. గురుకులాల వ్యవస్థను పీవీ నరసింహారావు హయాంలో తీసుకొచ్చారు. టీజీపీఎస్సీ ఛైర్మన్ బుర్రా వెంకటేశం ఒకప్పటి గురుకుల విద్యార్థే. మాజీ డీజీపీ మహేందర్ రెడ్డి కూడా గురుకులాల విద్యార్థే. గురుకులాల విద్యార్థులు ఎందరో ఉన్నతస్థాయికి వెళ్లారు.' అని సీఎం రేవంత్ రెడ్డి అన్నారు. రంగారెడ్డి జిల్లా చిలుకూరులో గురుకుల పాఠశాలను సీఎం రేవంత్ రెడ్డి సందర్శించారు. అనంతరం గురుకులాలు, సంక్షేమ హాస్టళ్లలో కామన్ డైట్‌ను ప్రారంభించారు.

3

3

'ఇబ్బందులు రాకుండా ఎస్సీ వర్గీకరణ ప్రక్రియ

- ఆ నియామకాల్లో మాదిగలకు ప్రాధాన్యం'
- ఎస్సీ వర్గీకరణకు కాంగ్రెస్ అనుకూలమన్న సీఎం రేవంత్ రెడ్డి
- గ్లోబల్‌మాదిగ డే -2024లో పాల్గొన్న సీఎం
- ఇబ్బందులు రాకుండా ఎస్సీ వర్గీకరణ ప్రక్రియ

దేశానికే ఆదర్శంగా కులగణన

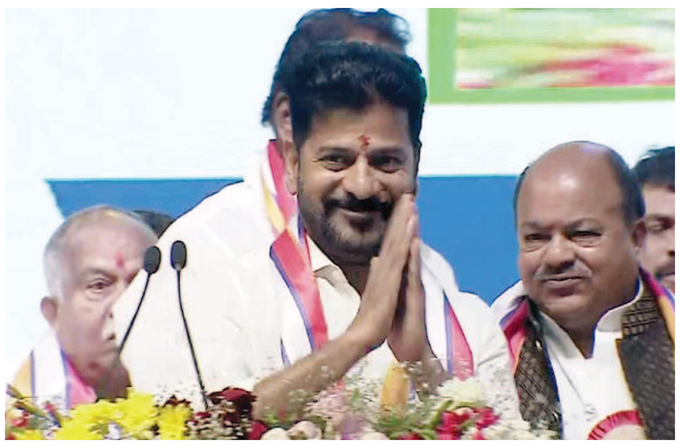

- కాంగ్రెస్ ప్రభుత్వ గ్యారెంటీలు పేదలకే అందుతున్నాయ్
- కురుమలు అత్యంత నమ్మకస్తులని తాను ఎప్పుడూ చెబుతూ ఉంటా
- ఊళ్లో భూమి అమ్ముకోవాలంటే ముందు కురుమలకు అమ్ముకోవాలని చెబుతుంటా
- అమ్మలా ఉండే తెలంగాణ తల్లినే తెచ్చుకున్నాం
- ఆ విగ్రహం మన అమ్మకు, అక్కకు ప్రతిరూపం

హైదరాబాద్

కాంగ్రెస్ ప్రభుత్వం ఇస్తున్న గ్యారెంటీలు పేదలకే అందుతున్నాయని సీఎం రేవంత్ రెడ్డి తెలిపారు. అమ్మలా ఉండే తెలంగాణ తల్లినే తెచ్చుకున్నామని అన్నారు.. ఆ విగ్రహం మన అమ్మకు, అక్కకు ప్రతిరూపమని పేర్కొన్నారు. దేశానికే ఆదర్శంగా కులగణన చేపడుతున్నామని వివరించారు. 98 శాతం కులగణన జరిగిందని వెల్లడించారు. హైదరాబాద్‌లోని కోకాపేట్‌లో కురుమ భవన ప్రారంభ కార్యక్రమంలో ముఖ్య అతిథిగా రేవంత్ రెడ్డి పాల్గొన్నారు. ఈ కార్యక్రమంలో హరియాణా గవర్నర్ బండారు దత్తాత్రేయ పాల్గొన్నారు. మంత్రి పొన్నం ప్రభాకర్, పార్టీ శ్రేణులు పాల్గొన్నారు. ఈ సందర్భంగా కురుమల నిజాయితీని, గొప్పతనాన్ని ముఖ్యమంత్రి కొనియాడారు. కురుమలు అత్యంత నమ్మకస్తులని - మిగతా3లో

దేశ ఐక్యతకు రాజ్యాంగమే ఆధారం

- దానిని దెబ్బతీసేందుకు విషబీజాలు: మోదీ
- భారత రాజ్యాంగానికి 75 ఏళ్లు పూర్తి
- ఇది యావత్ దేశం గర్వపడే క్షణాలు: ప్రధాని మోదీ
- "దేశాభివృద్ధిలో మహిళల పాత్ర ఎనలేనిది
- మహిళలకు అన్ని రంగాల్లోనూ గౌరవం దక్కాలి
- ప్రజల మధ్య ఐకమత్యం దేశాభివృద్ధిలో కీలక పాత్ర పోషిస్తుంది

కేసీఆర్ పాలనలో హాస్టళ్లలో దుర్భర దయనీయ పరిస్థితులు

- సంక్షేమ పథకాల అమలుపై మంత్రి పొంగులేటి షాకింగ్ కామెంట్స్
- పిల్లలను పాత కోళ్ల ఫారం షెడ్లలో పాడుపడిన భవనాల్లో ఉంచారు
- సకల సదుపాయాలతో ఇంటిగ్రేటెడ్ పాఠశాలల నిర్మాణం జరుగుతోంది
- ఎన్నికల సమయంలో ఇచ్చిన హామీల్లో కొన్ని అమలు చేయలేకపోయామని ఇది వాస్తవం
- కేసీఆర్ ప్రభుత్వ ఆర్థిక దోపిడీ కారణంగా సంక్షేమ పథకాలు అమలుకు కాస్త ఆలస్యమైంది

ఖమ్మం

కేసీఆర్ పాలనలో హాస్టళ్లలో దుర్భర దయనీయ పరిస్థితులు ఉన్నాయని మంత్రి పొంగులేటి శ్రీనివాస రెడ్డి అన్నారు. పిల్లలను పాత కోళ్ల ఫారం షెడ్లలో పాడుపడిన భవనాల్లో ఉంచారని అన్నారు. సరైన భోజనం పెట్టలేదు దయనీయ స్థితిలో పేద పిల్లలు అవస్థలు పడ్డారని అన్నారు. ఈ పరిస్థితి చూసి చలించిన ముఖ్యమంత్రి - మిగతా3లో

దేశంలో ఈ నాలుగు రాష్ట్రాల్లోనూ అత్యధిక రోడ్డు ప్రమాదాలు..!

- వెల్లడించిన కేంద్రమంత్రి నితిన్ గడ్కరీ..!
- రోడ్డు ప్రమాదాల్లో ఏటా 1,78,000 మంది ప్రాణాలు కోల్పోతున్నారు
- వీరిలో 60 శాతం మంది 18-34 ఏళ్ల మధ్య వయస్కులే
- ప్రమాదాల సంఖ్య తగ్గింపు విషయాన్ని పక్కనపెడితే.. పెరిగిందన్న విషయం ఒప్పుకోవడంలో తనకు ఎలాంటి సందేహం లేదు
- ప్రమాదాల్లో ఇంత మంది చనిపోతున్నాయని చట్టానికి ఎవరూ పడడం లేదు

కాంగ్రెస్ ప్రభుత్వ నిర్లక్ష్యం.. గురుకుల విద్యార్థులకు శాపం

- మాజీ మంత్రి, బీఆర్ఎస్ ఎమ్మెల్యే హరీశ్‌రావు
- గురుకుల విద్యార్థులకు శాపంగా మారింది
- ప్రభుత్వ నిర్లక్ష్యం అభం, శుభం తెలియని గిరిజన బిడ్డకు శాపంగా మారింది
- తల్లిదండ్రులకు తీరని శోకాన్ని మిగుల్చుతున్నది

హైదరాబాద్

కాంగ్రెస్ ప్రభుత్వ నిర్లక్ష్యం.. గురుకుల విద్యార్థులకు శాపంగా మారిందని మాజీ మంత్రి, బీఆర్ఎస్ ఎమ్మెల్యే హరీశ్‌రావు ధ్వజమెత్తారు. వికారాబాద్ జిల్లా తాండూరు గిరిజన ఆశ్రమ పాఠశాలలో ఫుడ్ పాయిజన్‌తో అనారోగ్యం పాలై నిమ్స్ ఆసుపత్రిలో చికిత్స పొందుతున్న విద్యార్థిని లీలావతిని హరీశ్‌రావు పరామర్శించారు. ఈ సందర్భంగా హరీశ్‌రావు మీడియాతో మాట్లాడారు. వికారాబాద్ జిల్లా తాండూరు గిరిజన ఆశ్రమ పాఠశాలలో ఈ నెల 10న కిచిడీ తిని 15 మంది విద్యార్థినులు అస్వస్థతకు గురయ్యారు. మంచి ఆసుపత్రికి పంపకుండా హాస్టల్‌లో ఉంచి - మిగతా3లో

అప్పుడు సావర్కర్ అలా ఇప్పుడు బీజేపీ ఇలా

- రాజ్యాంగం విషయంలో వారి తీరు విడ్డూరం'
- రాజ్యాంగం స్థానంలో మనుస్మృతి ఉండాలని వీడీ సావర్కర్ చెప్పారు
- బీజేపీ రాజ్యాంగాన్ని రక్షిస్తానడం విడ్డూరం
- లోక్‌సభలో ప్రతిపక్ష నేత రాహుల్ గాంధీ

గురుకులబడి- అమ్మబడి కార్యక్రమంలో కలెక్టర్ నవీన్ మిట్టల్

- తెలంగాణ ప్రజాపాలన ఉత్సవాల్లో భాగంగా రాష్ట్రవ్యాప్తంగా చేపట్టిన గురుకులబడి- అమ్మబడి కార్యక్రమం
- పాఠశాల బాలికలతో భోజనాల కార్యక్రమంలో పాల్గొన్నా ఐఏఎస్ నవీన్ మిట్టల్, ఆర్డీఓ అంనత్ రెడ్డి.

ఇబ్రహీంపట్నం14(తెలంగాణగీతం) ఇబ్రహీంపట్నం మండల పరిధి చర్ల పటేల్ గూడ లోని మహాత్మ జ్యోతిబా పూలే తెలంగాణ వెనుకబడిన తరగతుల సంక్షేమ గురుకుల పాఠశాలలో తల్లిదండ్రులు, ప్రజాప్రతినిధులు, విద్యార్థులతో కలిసి సహపంక్తి భోజనాలు కార్యక్రమంలో పాల్గొన్న (ప్రిన్సిపాల్ సెక్రెటరి టూ గవర్నమెంట్ లాండ్ అండ్ రెవెన్యూ) నవీన్ మిట్టల్ ఐ ఏ ఏస్. ఇబ్రహీంపట్నం మున్సిపాలిటీ పరుధిలోని వినోభా నగర్ లోని సాంఘిక సంక్షేమ గురుకుల పాఠశాల (బాలికల) ను సందర్శించిన సినియర్ ఐఏఎస్ అధికారి శశాంక్ గోయల్. గురుకుల పాఠశాల విద్యార్థులు అధికారులకు ఘన స్వాగతం పలికారు. కొత్తగా ప్రవేశపెట్టిన కామన్ డైట్ మెనూ ప్రారంభించారు. విద్యార్థులు ,తల్లిదండ్రులను ప్రభుత్వ నుంచి కల్పిస్తున్న వసతులను అడిగి తెలుసుకున్నారు .అనంతరం విద్యార్థులు, తల్లిదండ్రులు ,ఇబ్రహీంపట్నం ఆర్డిఓ అనంతరెడ్డి ప్రిన్సిపల్ శ్రీలత తో కలిసి భోజనం చేశారు.

దేశ ఐక్యతకు రాజ్యాంగమే ఆధారం

భారత రాజ్యాంగం ఎన్నో దేశాలకు స్ఫూర్తిగా నిలిచిందని ప్రధాని మోదీ అన్నారు. ఎందరో మహానుభావులు కలిసి మన రాజ్యాంగాన్ని రచించారని చెప్పారు. రాజ్యాంగాన్ని ఆమోదించి 75 ఏళ్లు పూర్తయిన సందర్భంగా లోక్‌సభలో నిర్వహించిన ప్రత్యేక చర్చలో మోదీ మాట్లాడారు. ప్రజాస్వామ్య పండుగను ఘనంగా నిర్వహించుకుంటున్నామని, ఇవి దేశం గర్వపడే క్షణాలని అన్నారు. "దేశాభివృద్ధిలో మహిళల పాత్ర ఎనలేనిది. దేశ అధ్యక్షురాలిగా ఆదివాసీ మహిళ ఎన్నికయ్యారు. మహిళలకు అన్ని రంగాల్లోనూ గౌరవం దక్కాలి. మన రాజ్యాంగం మహిళలకు అన్ని విధాలుగా అండగా నిలిచింది. దేశం అభివృద్ధి చెందాలని ప్రతి ఒక్కరూ కోరుకుంటున్నారు. ఈ దేశాన్ని వికసిత్ భారత్‌గా మార్చాలి. ప్రజల మధ్య ఐకమత్యం దేశాభివృద్ధిలో కీలక పాత్ర పోషిస్తుంది. భిన్నత్వంలో ఏకత్వం మనదేశ గొప్ప విధానం. స్వాతంత్ర్యం వచ్చిన తర్వాత స్వార్థపరుల వల్ల అనేక కష్టాలు పడ్డాం. బానిస మనస్తత్వంతో ఉన్నవాళ్లు దేశాభివృద్ధికి ఆటంకం కలిగించారు. దేశ ఐక్యతను దెబ్బతీసేందుకు కొందరు విషబీజాలు నాటారు" అని మోదీ అన్నారు.

ఉపాధిని వెతుక్కుంటూ పేదలు పలు ప్రాంతాలకు వెళ్తారని, పేదలకు ఇబ్బంది లేకుండా 'వన్ నేషన్ – వన్ రేషన్ కార్డ్' విధానాన్ని తీసుకొచ్చామని చెప్పారు. "పేదలు ఎక్కడున్నా రేషన్ సులువుగా తీసుకోలగాలి. ఆయుష్మాన్ కార్డు ద్వారా ఉచితంగా వైద్య చికిత్స అందిస్తున్నాం. డిజిటల్ ఇండియా దిశగా దేశాన్ని ముందుకు తీసుకెళ్తున్నాం. మన రాజ్యాంగం అన్ని భాషలను గౌరవించింది. రాష్ట్రాల మాతృభాషల అభివృద్ధికి అనేక కార్యక్రమాలు చేపట్టాం. మాతృభాషలో చదివిన పిల్లల్లో సమగ్ర వికాసం సాధ్యపడుతుంది" అని మోదీ అన్నారు.

అంతా కాంగ్రెస్ వల్లే!

"మన రాజ్యాంగ ఔన్నత్యాన్ని దెబ్బతీసేందుకు, రాజ్యాంగ నిర్మాతల కృషిని మట్టిపాలు చేసేందుకు కాంగ్రెస్ పార్టీ ప్రయత్నించింది. భిన్నత్వంలో ఏకత్వ భావనను ఆ పార్టీ అర్థం చేసుకోలేదు. రాజ్యాంగ శక్తి, ప్రజల ఆశీర్వాదం మాకున్నాయి. మా పరిపాలన చూసి ప్రజలు మూడు సార్లు మాకు అధికారం ఇచ్చారు. ఎన్ని కష్టాలు వచ్చినా రాజ్యాంగ పరిరక్షణకు ప్రజలు అండగా నిలిచారు. ఈ దేశాన్ని ఒకే కుటుంబం 55 ఏళ్లపాటు పాలించింది. ఆ కుటుంబం ఈ దేశానికి అనేక విధాలుగా నష్టం కలిగించింది. 1947 నుంచి 1952 వరకు ఎన్నికైన ప్రభుత్వం మనకు లేదు. ఆ సమయంలో ఆ కుటుంబం ఈ దేశానికి చేసిన నష్టం అంతా ఇంతా కాదు. రాజ్యాంగాన్ని ఖూనీ చేసేందుకు అనేక విధాలుగా ప్రయత్నించారు. రాజ్యాంగ మార్పుపై రాష్ట్రాల సీఎంలకు నెహ్రూ లేఖలు రాశారు. ఆయన తప్పు చేస్తున్నారని అప్పటి స్పీకర్ రాజేంద్ర ప్రసాద్ చెప్పారు. ఎంతోమంది పెద్దలు సలహాలు ఇచ్చినా నెహ్రూ వినలేదు. రాజ్యాంగ స్ఫూర్తిని దెబ్బతీసేందుకు అనేకసార్లు ప్రయత్నించారు" అని మోదీ వ్యాఖ్యానించారు.

'రాజ్యాంగం 25 ఏళ్లు పూర్తి చేసుకున్నప్పుడు చిరిగిపోయింది. 1975లో ఎమర్జెన్సీ విధించి రాజ్యాంగం కల్పించిన హక్కులన్నింటినీ హరించారని, దేశాన్ని జైలుగా మార్చారని మోదీ ఆరోపించారు. 'రాజ్యాంగం 25 ఏళ్లు పూర్తి చేసుకున్నప్పుడు చిరిగిపోయింది. నాడు (1975లో) ఎమర్జెన్సీ విధించారు. రాజ్యాంగ హక్కులన్నీ హరించబడ్డాయి. దేశాన్ని జైలుగా మార్చారు' అని మోదీ మండిపడ్డారు. రాజ్యాంగాన్ని గాంధీ కుటుంబం అవమానించిందని అన్నారు. కాంగ్రెస్ పార్టీ ప్రజాస్వామ్యం గొంతు నొక్కిందని విమర్శించారు. ప్రజల మద్దతు లేకుండానే కాంగ్రెస్ పార్టీ దేశాన్ని పాలించిందని వ్యాఖ్యానించారు. దళిత నేత సీతారాం కేసరిని కాంగ్రెస్ పార్టీ అవమానించిందని, ఆయనను బాత్రూమ్‌లో బంధించిందని మోదీ గుర్తుచేశారు. కాంగ్రెస్ పాలకులు ఎమర్జెన్సీ విధించి వేల మందిని జైళ్లకు తరలించారని ఆరోపించారు. నెహ్రూ, ఇందిర, రాజీవ్ ముగ్గురూ రాజ్యాంగ స్ఫూర్తిని దెబ్బతీశారని విమర్శించారు. ఓటు బ్యాంకు రాజకీయాలు చేస్తూ ప్రజలను విభజించారని మండిపడ్డారు.

ప్రజల హక్కులు హరించారు

"ఆనాటి కాంగ్రెస్ నేతలు రాజ్యాంగానికి 75 సార్లు సవరణలు చేశారు. ఎమర్జెన్సీ విధించి ప్రజల హక్కులు హరించారు. వేలాది మందిని జైళ్లకు తరలించారు. కోర్టుల నోరు, పత్రికల గొంతు నొక్కేశారు. సుప్రీంకోర్టు న్యాయమూర్తుల పదోన్నతిని కూడా అడ్డుకున్నారు. ఓటు బ్యాంకు రాజకీయాల కోసం అనేక కుట్రలు పన్నారు. నెహ్రూ, ఇందిర, రాజీవ్ ముగ్గురూ రాజ్యాంగ స్ఫూర్తిని దెబ్బతీశారు. కీలక నిర్ణయాలు తీసుకునేది పార్టీ అధ్యక్షురాలు అని మాజీ ప్రధాని మన్మోహన్‌సింగ్ అన్నారు. ఇదే కాంగ్రెస్ పాలన తీరుకు నిదర్శనం" అని మోదీ విమర్శలు గుప్పించారు.

అందుకే మన దేశం ప్రజాస్వామ్యానికి మాత..

'ప్రజల మధ్య ఐకమత్యం.. దేశాభివృద్ధిలో కీలక పాత్ర షోషిస్తోంది. భిన్నత్వంలో ఏకత్వం మనదేశ గొప్ప విధానం. బానిస మనస్తత్వంతో ఉన్నవాళ్లు దేశాభివృద్ధికి ఆటంకం కలిగించారు. కొందరు స్వార్థపరుల వల్ల అనేక కష్టాలు పడ్డాం. మన ఐక్యత దెబ్బతీసేందుకు కొందరు విషబీజాలు నాటారు. పేదలకు ఇబ్బంది లేకుండా వన్ నేషన్.. వన్ రేషన్ కార్డు తెచ్చాం.' అని ప్రధాని మోదీ అన్నారు.

భారత దేశంలో రాజ్యాంగం అమల్లోకి వచ్చి 75 ఏళ్లు పూర్తయిన సందర్భంగా ఈ పార్లమెంట్ శీతాకాల సమావేశాల్లో రాజ్యాంగంపై ప్రత్యేక చర్చ చేపట్టారు. శుక్ర, శనివారాల్లో ఈ చర్చ కొనసాగింది. శనివారం సాయంత్రం ప్రధాని నరేంద్రమోదీ చర్చకు సమాధానం ఇచ్చారు. ఈ సందర్భంగా ఆయన భారతదేశ గతమెంతో ఘనమైనదని చెప్పారు. 75 ఏళ్ల రాజ్యాంగ యాత్ర ఓ గొప్ప ప్రయాణమని అన్నారు. మన రాజ్యాంగ నిర్మాతల దీర్ఘకాలిక దృక్పథం, సహకారంతో మనం ముందుకు సాగుతున్నామని పేర్కొన్నారు. ఇది సంబురాలు జరుపుకోవాల్సిన క్షణమని ప్రధాని చెప్పారు. ఈ రాజ్యాంగ దినోత్సవంలో పాల్గొన్న వారందరికీ ఆయన అభినందనలు తెలిపారు. రాజ్యాంగ రూపకల్పన చేసిన రాజ్యాంగ నిర్మాతలతోపాటు దేశంలోని లక్షలాది మంది పౌరులకు తాను గౌరవపూర్వకంగా నమస్కరిస్తున్నానని అన్నారు. 1950లోనే భారతదేశం ప్రజాస్వామ్యం దేశం అవుతుందని నమ్మలేదని ప్రధాని వ్యాఖ్యానించారు. భారతదేశ ప్రజాస్వామ్యం, భారతదేశ గణతంత్రం గతం చాలా గొప్పదని ఆయన కొనియాడారు. దేశ ప్రజాస్వామ్యం ప్రపంచానికి స్ఫూర్తిదాయకంగా నిలిచిందన్నారు. అందుకే భారతదేశాన్ని ఇప్పుడు ప్రజాస్వామ్య మాతగా పిలుస్తున్నారని చెప్పారు. మనది భారీ ప్రజాస్వామ్యం మాత్రమే కాదని, ప్రజాస్వామ్యానికి తల్లి కూడా అని ప్రధాని మోదీ అన్నారు.

అప్పుడు సావర్కర్ అలా- ఇప్పుడు బీజేపీ ఇలా

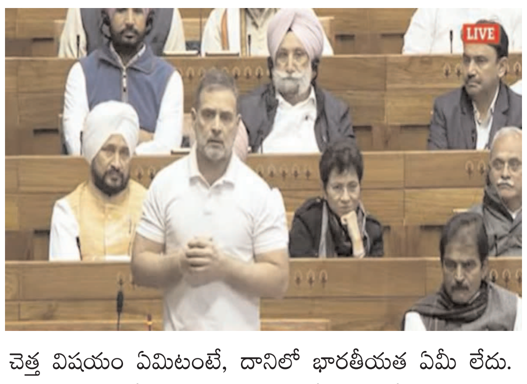

రాజ్యాంగం స్థానంలో మనుస్మృతి ఉండాలని వీడీ సావర్కర్ చెబితే ఇప్పుడు బీజేపీ నేతలు రాజ్యాంగాన్ని రక్షిస్తామని అనడం విడ్డూరంగా ఉందని లోక్‌సభలో ప్రతిపక్ష నేత రాహుల్ గాంధీ వ్యాఖ్యానించారు. రాజ్యాంగంపై లోక్‌సభలో జరుగుతున్న చర్చలో రాహుల్ పాల్గొన్నారు. రాజ్యాంగంలో అసలు భారతీయతే లేదనీ, దాని స్థానంలో మనుస్మృతి ఉండాలని ఆర్?ఎస్ఎస్, బీజేపీ సిద్ధాంతకర్త వీడీ సావర్కర్ చెప్పిన మాటలను రాహుల్ గుర్తు చేశారు.

ఏకలవ్యుడి బొటనవేలిని ద్రోణుడు నరికించినట్లే అదానీ, అంబానీ లాభం కోసం చిన్న వ్యాపారుల వేలిని బీజేపీ కత్తిరించిందని రాహుల్ వ్యాఖ్యానించారు. అగ్నివీర్, ప్రశ్నపత్రాల లీక్‌ల ద్వారా యువత బొటనవేలిని కత్తిరించారని మండిపడ్డారు. మద్దతుధర కోసం ఉద్యమిస్తున్న రైతుల బొటనావేలిని కత్తిరించారని దుయ్యబట్టారు. సామాజిక, ఆర్థిక సమానత్వం లేకుంటే రాజకీయ సమానత్వం ఉండదని అంబేద్కర్ చెప్పారన్న రాహుల్, కులగణనతో సమానత్వం వైపు అడుగులేస్తామని తెలిపారు. మతం, జాతి, కులం, లింగం లేదా జన్మస్థలం ఆధారిత వివక్షను నిషేధించాలని రాజ్యాంగం చెబితే బీజేపీ మాత్రం విద్వేషాన్ని వ్యాప్తి చేస్తోందని తెలిపారు. మనుస్మృతి వంటి ప్రాచీన విధానాలతోనే దేశం నడవాలని బీజేపీ కోరుకుంటోందని ఆరోపించారు.

"రాజ్యాంగం గురించి, భారతదేశాన్ని ఎలా నడపాలని ఆర్ఎస్ఎస్ సుప్రీం లీడర్ సావర్కర్ భావించారో చెబుతూ నా ప్రసంగాన్ని ప్రారంభించాలనుకుంటున్నాను. "రాజ్యాంగంలో చెత్త విషయం ఏమిటంటే, దానిలో భారతీయత ఏమీ లేదు. మనుస్మృతి అనేది మన హిందూ దేశానికి వేదాల తర్వాత అత్యంత పూజనీయమైనది. మన ప్రాచీన కాలం నుంచి మన సంస్కృతి, ఆచారాలు, ఆలోచనలు, ఆచరణలకు ఆధారమైంది." ఇవి సావర్కర్ చెప్పిన మాటలు. సావర్కర్ తన రచనల్లో మన రాజ్యాంగంలో భారతీయత ఏమీ లేదని స్పష్టంగా చెప్పారు. రాజ్యాంగాన్ని మనుస్మృతితో భర్తీ చేయాలని ఆయన చెప్పారు. దానికి వ్యతిరేకంగానే మేం పోరాటం చేస్తున్నాం."

మరోవైపు, భారత్‌లో అందరికీ సమాన ఓటు హక్కు ఉన్నప్పటికీ ఇక్కడ మైనారిటీలకు ఎలాంటి హక్కులు ఉండడం లేదని దుష్ప్రచారం చేయడం సరికాదని పార్లమెంటరీ వ్యవహారాల మంత్రి కిరెన్ రిజిజూ విపక్షాలకు హితవు పలికారు. 75 ఏళ్ల రాజ్యాంగ ప్రస్తానంపై లోక్‌సభలో జరుగుతున్న చర్చలో మాట్లాడిన రిజిజూ మైనారిటీల సంక్షేమం కోసం కాంగ్రెస్‌తోపాటు %చీణూ% ప్రభుత్వాలు కూడా ఎంతో కృషి చేశాయని చెప్పారు. ఇప్పుడు విపక్షాలు వారి వ్యాఖ్యలతో అంతర్జాతీయంగా భారత్ ప్రతిష్ఠను దిగజార్చవద్దని హితవు పలికారు. భారత్‌లో మైనారిటీలకు చట్టబద్ధమైన భద్రత ఉందన్న మంత్రి ప్రభుత్వం ఆ నిబంధనకు కట్టుబడి ఉందని వివరించారు. ఐరోపా దేశాల్లో 48 శాతం మైనారిటీలు, ముఖ్యంగా ముస్లింలు వివక్ష ఎదుర్కొంటున్నారని ఒక సర్వేలో తేలిందన్నారు. ఫ్రాన్స్, స్పెయిన్ దేశాల్లో బురా?లు ధరించిన ముస్లింలపై అభ్యంతరం వ్యక్తం అవుతోందని గుర్తుచేశారు. పాకిస్థాన్, బంగ్లాదేశ్, అఫ్గానిస్థాన్‌లోని సిక్కులు, హిందువులు, క్రైస్తవుల పరిస్థితి ఎలా ఉందో అందరికీ తెలిసిందేనని వివరించారు.

"టిబెట్‌లో అయినా మయన్మార్, శ్రీలంక, బంగ్లాదేశ్, పాకిస్థాన్, అఫ్గానిస్థాన్‌లో అయినా– మైనారిటీల పట్ల అణచివేత జరిగితే, వారికి ఏదైనా కష్టం వస్తే వారు రక్షణ పొందేందుకు మొదట వచ్చే దేశమేదైనా ఉందంటే అది భారతదేశమే. ఇది సురక్షితం కాబట్టే ఇక్కడకు వస్తారు. అలాంటప్పుడు ఈ దేశంలో మైనారిటీలకు భద్రత లేదని ఎలా అంటారు ? మైనారిటీ, మెజారిటీ వ్యక్తుల మధ్య, ప్రతీ ఇంట్లో ప్రతీ కుటుంబంలో చిన్న చిన్న గొడవలు రావడం సహజం. అంతమాత్రాన దేశ ప్రతిష్టను దెబ్బతీసే మాటలు మాట్లాడకూడదు. ఒక పార్టీ కోసం ఈ మాట చెప్పడం లేదు, దేశం కోసం చెబుతున్నా."

దేశంలో ఈ నాలుగు రాష్ట్రాల్లోనూ అత్యధిక రోడ్డు ప్రమాదాలు..!

రోడ్డు ప్రమాదాలు ఎక్కువగా జరిగే దేశంలోని నాలుగు రాష్ట్రాల వివరాలను కేంద్రమంత్రి నితిన్ గడ్కరీ వెల్లడించారు. పార్లమెంట్ శీతాకాల సమావేశాల్లో గడ్కరీ మాట్లాడుతూ రోడ్డు ప్రమాదాల్లో ఏటా 1,78,000 మంది ప్రాణాలు కోల్పోతున్నారని, వీరిలో 60 శాతం మంది 18–34 ఏళ్ల మధ్య వయస్కులేనని తెలిపారు. 2024 చివరి నాటికి ప్రమాదాలు, మరణాలు 50 శాతం తగ్గుతాయని తాను చెప్పానన్నారు. ప్రమాదాల సంఖ్య తగ్గింపు విషయాన్ని పక్కనపెడితే.. పెరిగిందన్న విషయం ఒప్పుకోవడంలో తనకు ఎలాంటి సందేహం లేదన్నారు. ప్రభుత్వం తరఫున ఎంత చేసినా ఇప్పటికీ చాలా మంది ప్రజలు చట్టానికి భయపడడం లేదన్నారు. అత్యధిక రోడ్డు ప్రమాదాలు నమోదవుతున్న రాష్ట్రాల్లో ఉత్తరప్రదేశ్ ముందున్నది. ఉత్తరప్రదేశ్‌లో 23,652, తమిళనాడులో 18,347, మహారాష్ట్రలో 15,366, మధ్యప్రదేశ్‌లో 13,798 ప్రమాదాలు జరిగాయన్నారు.

దేశ రాజధాని ఢిల్లీలో 1,457 మందికిపైగా ప్రాణాలు కోల్పోయారని.. ఆ తర్వాత బెంగళూరులో 915 మంది, జైపూర్‌లో 850 మృతి చెందారన్నారు. ప్రమాదాల్లో ఇంత మంది చనిపోతున్నాయని చట్టానికి ఎవరూ పడడం లేదంటూ ఆయన సంతృప్తిని వ్యక్తం చేశారు. కొందరు హెల్మెట్ ధరించడం లేదని.. కొందరు ట్రాఫిక్‌లో సిగ్నల్స్‌ని ఉల్లంఘిస్తున్నారని లోక్‌సభలో ప్రశ్నోత్తరాల సమసయంలో వివరించారు. భారతదేశంలో బస్సు బాడీలను తయారు చేయడంలో అంతర్జాతీయ ప్రమాణాలను పాటించాలని ఆయన అధికారులను ఆదేశించారు. బస్సుల్లో కిటికీలకు దగ్గరలో సుత్తి ఉండాలని.. ప్రమాదం జరిగిన సమయంలో సులువుగా బయటపడవచ్చన్నారు. అంతర్జాతీయ సదస్సులకు హాజరయ్యేందుకు వెళ్లినప్పుడల్లా భారత్‌లో రోడ్డు భద్రతా వ్యవస్థ గురించి మాట్లాడేందుకు ఇబ్బందికరంగా ఉంటుందని.. తలెత్తుకునే పరిస్థితి లేదని.. ముఖాన్ని దాచుకునే ప్రయత్నం చేస్తున్నానన్నారు. కొద్దిరోజుల కిందట కుటుంబం సైతం ప్రమాదం బారినపడ్డామని.. దేవుడి దయతో బతికి బయటపడ్డామన్నారు.

కేంద్రంలో ప్రభుత్వాన్ని రద్దు చేసి మళ్లీ ఎన్నికలు నిర్వహించాలి: అఖిలేష్ యాదవ్

న్యూఢిల్లీ: జమిలి ఎన్నికలకు సంబంధించిన 'ఒక దేశం, ఒకే ఎన్నిక' బిల్లు ప్రతిపాదనపై సమాజ్‌వాదీ పార్టీ (ఎస్పీ) అధ్యక్షుడు అఖిలేష్ యాదవ్ మండిపడ్డారు. ఇంత హడావిడి చేస్తున్న ప్రధాని మోదీ కేంద్రంలో ప్రభుత్వాన్ని రద్దు చేసి మళ్లీ ఎన్నికలు నిర్వహించాలని డిమాండ్ చేశారు. శనివారం పార్లమెంట్‌లో రాజ్యాంగంపై చర్చ జరిగింది. ప్రధాని మోదీ హాజరై ఈ చర్చలో పాల్గొని ప్రసంగించారు. కాగా, అఖిలేష్ యాదవ్ ఈ సందర్భంగా కేంద్ర ప్రభుత్వంపై ధ్వజమెత్తారు. 'వన్ నేషన్ వన్ ఎలక్షన్' ప్రతిపాదనపై మండిపడ్డారు. 'ఈ నివేదికలో 2,000 పేజీలు ఉంటాయని నేను అనుకుంటున్నా. నివేదిక ఏమిటో కూడా మాకు తెలియదు. 'వన్ నేషన్ వన్ ఎలక్షన్' తీసుకురావడానికి వారు ఇంత హడావిడి చేస్తున్నారు. ప్రధాని మోడీ ఇవాళ (పార్లమెంట్‌కు) వస్తున్నారు. ప్రభుత్వాన్ని ఆయన రద్దు చేయాలి. రాజ్యాంగంపై చర్చ జరుగుతున్నప్పుడు ఇదే మంచి సమయం. మళ్లీ ఎన్నికలు నిర్వహించాలి' అని మీడియాతో అన్నారు.

మోదీజీ.. ఆర్టికల్ 26 ఓసారి చదవండి

న్యూఢిల్లీ: దేశంలో మైనారిటీల పట్ల వ్యవహరిస్తున్న తీరుపై ఐఏఎంఐఎం చీఫ్ అసదుద్దీన్ ఒవైసీ ఆందోళన వ్యక్తం చేశారు. 75 ఏళ్ల రాజ్యాంగంపై లోక్‌సభలో జరిగిన ప్రత్యేక చర్చలో ఆయన మాట్లాడుతూ, వక్ఫ్ ఆస్తులపై మోదీ తప్పుడు సమాచారం ఇస్తున్నారని ఆరోపించారు. ఆర్టికల్ 26ను ఆయన చదువుకోవాలని సూచించారు. వ్యక్ఫ్ బోర్డు ప్రస్తావన రాజ్యాంగంలో లేదని మోదీ చెబుతున్నారని, ఆయనకు రాజ్యంగ పాఠాలు చెబుతున్నది ఎవరని ప్రశ్నించారు. "ఆర్టికల్ 26 దేశ ప్రజలకు మతస్వేచ్ఛ ఉందని చెబుతోంది. మతపరమైన, స్వచ్ఛంద సేవా కార్యకలాపాల కోసం సంస్థలను ఏర్పాటు చేసుకునే స్వేచ్ఛను ఆ ఆర్టికల్ దేశ ప్రజలకు ఇచ్చింది. రాజ్యాంగంలో వక్ఫ్ బోర్డు ప్రస్తావనే లేదని ప్రధాని చెబుతున్నారు. మీకు పాఠాలు చెబుతున్నది ఎవరు? ముందు ఆర్టికల్ 26ను చదవండి. వక్ఫ్ బోర్డు ఆస్తులను ఊడలాక్కోవడమే మీ లక్ష్యం. బలం ఉంది కదాని వక్ఫ్ ఆస్తులను దోచుకునే ప్రయత్నం చేస్తున్నారు" అని ఒవైసీ ఘాటు వ్యాఖ్యలు చేశారు. హర్యానా, రాజస్థాన్‌లో గోసంక్షకులకు పోలీస్ హక్కులు ఇచ్చారనీ, మూకదాడులతో ఆ హక్కులను దుర్వినియోగం చేశారని, బెంగాల్‌కు చెందిన షబీర్ మాలిక్ అనే వ్యక్తిని కొట్టి చంపారని ఒవైసీ అన్నారు. ఆయన గోమాంసం తీసుకోలేదని ఆ తర్వాత తెలిసింది. జునైద్, నసీర్‌ను సజీవదహనం చేశారని ఆరోపించారు. "500 ఏళ్ల క్రితం మసీదు ఉందని చెబితే నేను పార్లమెంటును తవ్వి, అక్కడ ఏదైనా దొరికితే అది నాదైపోతుందా?" అని ప్రశ్నించారు

నేటి నుంచే గ్రూప్ 2 పరీక్షలు

మహిళ అభ్యర్థులకు మంగళసూత్రం గాజులకు పర్మిషన్

నిమిషం ఆలస్యమైన ఇంటికే..

హైదరాబాద్ : తెలంగాణలో ఆదివారం, సోమవారం గ్రూప్ 2 పరీక్ష నిర్వహించేందుకు అధికారులు అన్ని ఏర్పాట్లు పూర్తి చేశారు. 783 పోస్టుల భర్తీకి గ్రూప్ 2 నోటిఫికేషన్ ను తెలంగాణ పబ్లిక్ సర్వీస్ కమిషన్ ఇవ్వగా. 5,51, 847 మంది అభ్యర్థులు దరఖాస్తు చేసుకున్నారు. రాష్ట్ర వ్యాప్తంగా 58 రీజియన్ కేంద్రాల్లో 1368 పరీక్షా కేంద్రాలను ఎగ్జామ్ నిర్వహణ కోసం ఏర్పాటు చేశారు. డిసెంబర్ 15, 16 తేదీల్లో రెండు రోజుల పాటు, నాలుగు పేపర్ల ఎగ్జామ్ జరగనుంది. డిసెంబర్ 9 నుంచే ఆన్ లైన్ లో హాల్ టికెట్లు అభ్యర్థులకు అందు బాటులో ఉంచారు. మొదటిరోజు పరీక్ష నేడు పేపర్ -1 ఉదయం 10 గంటల నుంచి మధ్యాహ్నం 12.30 గంటల వరకు. పేపర్ -2 మధ్యా హ్నం 3 గంటల నుంచి సాయంత్రం 5.30 గంటల వరకు జరుగుతుంది. రెండో రోజు పరీక్ష డిసెంబర్ 16 సోమవారం పేపర్ 3 ఉదయం 10 గంటల నుంచి మధ్యాహ్నం 12.30 గంటల వరకు, పేపర్ 4 మధ్యా హ్నం 3 గంటల నుంచి సాయంత్రం 5.30 గంటల వరకు జరుగుతుంది. ఒక్కో పేపర్ లో 150 ఆబ్జెక్టివ్ ప్రశ్నలు ఉంటాయి. సమాధానం రాసేందుకు అభ్యర్థులకు ఓఎంఆర్ షీట్‌ను అందజేస్తారు. గ్రూప్ -2 పరీక్ష నిర్వహణకు 49,843 మంది విద్యాసంస్థల సిబ్బందిని కేటాయించారు. వీరితో పాటు జిల్లా కలెక్టర్ కార్యాలయ సిబ్బంది 1,719 మంది పాల్గొననున్నారు. అత్యంత ప్రతిష్టాత్మకంగా నిర్వహిస్తున్న గ్రూప్ -2 పరీక్షకు భారీ బందోబస్తును ఏర్పాటు చేయనున్నారు. పరీక్ష కేంద్రాల వద్ద 144 సెక్షన్ ను అమలు చేయనున్నారు. పరీక్ష నిర్వహణకు

6,865 మంది పోలీసులతో భద్రత కల్పించనున్నారు. సీసీ కెమెరాలతో నిఘాలో పరీక్షలు జరుగుతాయి.

అభ్యర్థులు గుర్తు పెట్టు కోవాల్సిన నిబంధనలు:

ప్రతి పేపర్ పరీక్ష ప్రారం భానికి అరగంట ముందే ఎగ్జామ్ సెంటర్ గేట్లు మూసివేస్తారు. ఉద యం 9.30, మధ్యాహ్నం 2.30 కి గేట్లు మూసివేత

ఉదయం 8.30 నుంచి, మధ్యాహ్నం 1.30 నుంచి పరీక్ష కేంద్రంలోకి అభ్యర్థు లను అనుమతి ఇస్తారు.

పరీక్ష హాల్ లోకి బ్లూ ఆర్ బ్లాక్ బాల్ పాయింట్ పెన్, పాస్ ఫోటో అంటించిన హాల్ టికెట్ తో పాటు ఏదైన ప్రభుత్వ ఫోటో ఐడెంటింటి కార్డు తీసుకొని రావాలి.

ఎలక్ట్రానిక్ వస్తువులు, పేపర్లు, అదనపు స్టేషనరీ ని అనుమతించరు. మహిళా అభ్యర్థులకు మంగళ సూత్రం, గాజులు వంటివి మాత్రమే అను మతి ఇస్తారు. ఇతర ఆభరణాలను కూడా అనుమతించరు. షూస్ ధరించిన వారిని పరీక్ష కేంద్రంలోకి అనుమతిం చరు.పరీక్షా కేంద్రాలను ఒకరోజు ముందుగానే చూసుకొని సరైన సమయంలో ఎగ్జామ్ కేంద్రానికి చేరుకోవాలి.

‘చిత్తశుద్ధితో గురుకులాల ప్రక్షాళన

రంగారెడ్డి : విద్యార్థుల్లో నైపుణ్యాలను పెంపొందించి తెలంగాణ పునర్నిర్మాణంలో భాగస్వాములను చేయాలని ప్రభుత్వం కృషి చేస్తోందని ముఖ్యమంత్రి రేవంత్ రెడ్డి అన్నారు. జిల్లాలోని మొయినాబాద్ మండలం చిల్కూరులోని టీజీ సోషల్ వెల్ఫేర్ రెసిడెన్షియల్ స్కూల్‌లో కామన్ డైట్ ప్లాన్ ప్రారంభోత్సవ కార్యక్రమంలో సీఎం రేవంత్ ముఖ్య అతిథిగా హాజరయ్యారు. ఈ సందర్భంగా రాష్ట్రంలోని అన్ని ప్రభుత్వ హాస్టళ్లు, గురుకులాల్లో కామన్ డైట్ ప్లాన్ కార్యక్రమాన్ని రేవంత్ ప్రారంభించారు. అనంతరం సీఎం మాట్లాడుతూ.. ప్రభుత్వ రెసిడెన్షియల్ స్కూల్స్‌లో ప్రతిభ కలిగిన విద్యార్థులు ఉన్నారని నమ్మకం, ఆత్మవిశ్వాసం కలిగించినందుకు ధన్యవాదాలు తెలిపారు. కొన్నేళ్లుగా ప్రైవేటు పాఠశాలల్లో విద్యార్థులకు టాలెంట్ ఎక్కువని, ప్రభుత్వ పాఠశాలల్లో విద్యార్థులకు తక్కువ అనే అపోహ బలంగా నాటుకుపోయిందని.. అలాంటి అపోహలను తొలగించాలని ప్రజా ప్రభుత్వం ప్రయత్నిస్తోందన్నారు. ఉమ్మడి రాష్ట్రంలో పీవీ నరసింహారావు మొట్టమొదటిసారిగా రెసిడెన్షియల్ స్కూల్ ప్రారంభించారని తెలిపారు.

సమూల ప్రక్షాళన..

రెసిడెన్షియల్ స్కూల్‌లో చదువుకున్న వారు ఎంతో మంది ఐఏఎస్, ఐపీఎస్ లుగా ఎంపికయ్యారని.. బుర్రా వెంకటేశం ఐఏఎస్, మహేందర్ రెడ్డి ఐపీఎస్.. రెసిడెన్షియల్ స్కూల్ విద్యార్థులే అని చెప్పారు. రెసిడెన్షియల్ స్కూల్‌లో చదువుకున్న వాళ్లు ఎంతో మంది గొప్పగా రాణించారని తెలిపారు. ఎస్సీ, ఎస్టీ, బీసీ, మైనార్టీలలో సంపూర్ణ విశ్వాసం కల్పించాలని ప్రభుత్వం ఒక నిర్ణయానికి వచ్చిందన్నారు. విద్యా వ్యవస్థను సమూల ప్రక్షాళన చేసి, విద్యా ప్రమాణాలు పెంచాలన్న దృఢ సంకల్పంతో ప్రభుత్వం ముందుకు వెళుతోందని వెల్లడించారు. డైట్, కాస్మోటిక్, మౌలిక వసతులకు గత ప్రభుత్వం సరైన ప్రాధాన్యత ఇవ్వలేదని విమర్శించారు. ఇది ప్రజా ప్రభుత్వం అని నిరూపించేందుకు సింగిల్ స్ట్రోక్‌లో డైట్, కాస్మోటిక్ చార్జీలు పెంచుతూ నిర్ణయం తీసుకున్నామన్నారు.

వారికి ఎక్కువ అర్హత ఉందా..

పెరిగిన ధరలు, విద్యార్థుల ఇబ్బందులను దృష్టిలో ఉంచుకుని డైట్ చార్జీలు 40 శాతం, కాస్మోటిక్ 200 శాతం పెంచామని తెలిపారు. దేశ చరిత్రలో ఒకేసారి ఇంత మొత్తం పెంచడం ఎక్కడా జరగలేదన్నారు. రాష్ట్రంలోని 26 వేల ప్రభుత్వ పాఠశాలల్లో 23 లక్షలు విద్యార్థులు చదువుకుంటున్నారని.. 11వేల ప్రైవేటు పాఠశాలల్లో 33 లక్షల మంది విద్యార్థులు చదువుకుంటున్నారన్నారు. ప్రైవేట్ స్కూల్స్‌లో చదువు చెప్పేవారికి ప్రభుత్వ ఉపాధ్యాయుల కంటే ఎక్కు అర్హత ఉందా అని ప్రశ్నించారు. మల్టీ టాలెంటెడ్ స్టూడెంట్స్‌ను మనం ఎందుకు తయారు చేయలేకపోతున్నామని అడిగారు. ఎందుకు మనం ఆ ఆలోచన చేయకూడదు.. ఇది మన బాధ్యత కాదా? అని అన్నారు.

ఆత్మ పరిశీలన చేసుకోవాలి..

“సంక్షేమం, అభివృద్ధి రెండు కళ్ల లాంటివి. విద్యార్థుల కోసం పెట్టేది ఖర్చు కాదు.. అది వారి భవిష్యత్‌కు పెట్టుబడి. 70 ఏళ్ల నుంచి నేర్చుకున్నదేంటి... వచ్చే విద్యా సంవత్సరం కోసం ముందు నుంచే ఎందుకు ప్రణాళికలు వేసుకోవడం లేదు. ఇది ప్రభుత్వం తరపున మనం ఆత్మపరిశీలన చేసుకోవాలి.. వీటికి శాశ్వత పరిష్కారం చూపాల్సిన బాధ్యత మనపై ఉంది. ఇది మన బాధ్యత.. ఈ బాధ్యత నుంచి మనం తప్పించుకోలేం. ఫుడ్ పాయిజన్ జరిగి ఈ మధ్య ఒక బాలిక మరణించింది.. ఆ బాలిక తల్లిదండ్రులు ఎంత బాధపడి ఉంటారు. శ్రీమంతుడుకి , పేదవాడికి వారి పిల్లల పట్ల ఒకే రకమైన ప్రేమ ఉంటుంది. మనల్ని నమ్మి వాళ్లు హాస్టళ్లకు పంపితే.. మనం ఎంత బాధ్యతగా ఉండాలో ఒక్కసారి ఆలోచన చేయాలి. ఇది మన గౌరవ ప్రతిష్టలను పెంచేదా.. తగ్గించేదా..? ఇలాంటి ఘటనలు పునరావృతం కాకుండా జాగ్రత్తలు తీసుకోవాల్సిన అవసరం ఉంది” అని పేర్కొన్నారు.

పాఠశాలలను సందర్శించాల్సిందే...

ప్రతీ నెలా 10వ తేదీలోగా గ్రీన్ ఛానెల్ ద్వారా నిధులు అందజేసేలా అధికారులకు ఆదేశాలు ఇచ్చామని తెలిపారు. విద్యార్థుల యూనిఫామ్ కుట్టు పని రాష్ట్రంలోని మహిళా సంఘాలకు అప్పగించామన్నారు. కుట్టు పనికి ఇచ్చే రుసుం రూ.25 నుంచి రూ.75 కు పెంచి వారికి అప్పగించామన్నారు. ప్రభుత్వ పాఠశాలలకు ఉచిత కరెంట్ ఇస్తున్నామని.. వారంలో రెండు, మూడు రోజులు రెసిడెన్షియల్ పాఠశాలలను సందర్శించాలని అధికారులు, ప్రజా ప్రతినిధులకు ఇప్పటికే ఆదేశాలు ఇచ్చామన్నారు. నైపుణ్యం లేకపోవడం వల్లే నిరుద్యోగ సమస్య పెరుగుతోందన్నారు. అందుకే రాష్ట్రంలో 75 ఐటీఐలను టాటా సంస్థతో కలిసి అడ్వాన్స్డ్ టెక్నాలజీ సెంటర్లుగా అప్ గ్రేడ్ చేశామని చెప్పారు.ర యంగ్ ఇండియా స్కిల్స్ యూనివర్సిటీ ద్వారా నిరుద్యోగులకు నైపుణ్యాలను అందించేందుకు కృషి చేస్తున్నామన్నారు. మన యంగ్ ఇండియా స్కిల్స్ యూనివర్సిటీ దేశానికే ఆదర్శమని చెప్పుకొచ్చారు.

గురుకులాల ప్రక్షాళన కోసం ప్రభుత్వం సిద్ధం : ప్రైవేట్ స్కూళ్లు వచ్చాక కొంతవరకు గురుకులాల ప్రభావం తగ్గిందని సీఎం అన్నారు. గురుకులాల ప్రక్షాళన కోసం ప్రభుత్వం చిత్తశుద్ధితో ఉందని సీఎం రేవంత్? రెడ్డి అన్నారు. పదేళ్లుగా బీఆర్ఎస్ సర్కారు డైట్ ఛార్జీలు పెంచలేదని తెలిపారు. తాము అధికారంలోకి వచ్చాక గురుకులాల డైట్? ఛార్జీలు పెంచామని పేర్కొన్నారు. 40 శాతం డైట్? ఛార్జీలు, 200 శాతం కాస్మోటిక్? ఛార్జీలు పెంచడం చరిత్ర అని సీఎం అన్నారు. 16 ఏళ్లలో ఒక్కసారైనా కాస్మోటిక్? ఛార్జీలు పెంచలేదని మండిపడ్డారు.

ప్రభుత్వ పాఠశాలల కంటే ప్రైవేట్ పాఠశాలల్లో ఎక్కువ మంది చదువుతున్నారని సీఎం తెలిపారు. డైట్? ఛార్జీలు పెంచి విద్యార్థులకు నాణ్యమైన ఆహారం అందిస్తున్నామన్నారు. విద్యార్థులపై పెడుతున్న పెట్టుబడి ఖర్చు కాదని, భవిష్యత్తులో పునర్ నిర్మాణం కోసం పెట్టే ఖర్చు అని సీఎం రేవంత్? పేర్కొన్నారు. గురుకులాల్లో మార్పులు తీసుకు వస్తున్నామని, ఇక్కడి సమస్యలను శాశ్వతంగా పరిష్కరించాలని సీఎం తెలిపారు.

స్కిల్ వర్సిటీ దేశానికే ఆదర్శం

75 ఐటీఐలను ఏటీసీలుగా అప్?గ్రేడ్? చేశామని సీఎం రేవంత్? రెడ్డి తెలిపారు. ఐటీఐల్లో చేరితే కచ్చితంగా ఉద్యోగం వస్తుందని అవగాహన కల్పించాలని సీఎం ఆదేశించారు. రంగారెడ్డి జిల్లాలోనే యంగ్? ఇండియా స్కిల్స్? వర్సిటీ ఉందని గుర్తు చేశారు. స్కిల్స్? వర్సిటీ దేశానికే ఆదర్శమని ఈ సందర్భంగా ముఖ్యమంత్రి రేవంత్? రెడ్డి హర్షం వ్యక్తం చేశారు. ఈ కార్యక్రమంలో అధికారులు పాల్గొన్నారు. చిన్నారులతో సీఎం రేవంత్? రెడ్డి కాసేపు ముచ్చటించి, మధ్యాహ్న భోజనం వారితో కలిసి చేశారు.

మీలో టాలెంట్‌కు సాన పెట్టండి..

2028 ఒలింపిక్స్ లక్ష్యంగా యంగ్ ఇండియా స్పోర్ట్స్ యూనివర్సిటీ, స్పోర్ట్స్ అకాడమీ ఏర్పాటు చేయబోతున్నామని తెలిపారు. క్రీడల్లో రాణించిన వారిని ప్రోత్సహించే ఉద్దేశంతో నిఖత్ జరీన్, సిరాజ్ లాంటి వారికి ప్రభుత్వ ఉద్యోగాలు ఇచ్చామన్నారు. “క్రీడల్లో రాణించండి... మీలో టాలెంట్‌కు సాన పెట్టండి” అని అన్నారు. విద్యార్థులలో ఉన్న ఇతర టాలెంట్‌ను ఉపాధ్యాయులు ప్రోత్సహించాలన్నారు. వారికి కావాల్సిన శిక్షణ అందించేందుకు ప్రభుత్వం సిద్ధంగా ఉందని వెల్లడించారు. కార్పొరేట్‌కు ధీటుగా ప్రతీ నియోజకవర్గంలో యంగ్ ఇండియా ఇంటిగ్రేటెడ్ రెసిడెన్షియల్ స్కూల్స్ ఏర్పాటు చేస్తున్నామని తెలిపారు.

స్కూల్స్ విజిట్ చేస్తా..

“ఈ విద్యార్థులు అనాథలు కాదను.. వాళ్లు రాష్ట్ర సంపద. నాణ్యమైన విద్యతో పాటు మౌలిక వసతులు అందించాల్సిన బాధ్యత ఉంది. ఇది ఖర్చు కాదు.. భవిష్యత్ తరాలకు పెట్టుబడిగా చూడాలి. భవిష్యత్‌లో నేను ఎక్కడికి వెళ్లినా రెసిడెన్షియల్ స్కూల్స్ విజిట్ చేస్తా.. ఎవరైనా తప్పు చేస్తే వారిపై చర్యలు తప్పవు. విద్యార్థులతో మెస్ మేనేజ్మెంట్ కమిటీలను ఏర్పాటు చేయండి. వారు తినే ఆహారాన్ని వాళ్లే మానిటరింగ్ చేసుకునే వీలు కల్పించాలి” అని అధికారులకు ముఖ్యమంత్రి రేవంత్ రెడ్డి ఆదేశాలు జారీ చేశారు.

దేశానికే ఆదర్శంగా కులగణన

-మొదటిపేజీ తరువాయి

తాను ఎప్పుడూ చెబుతూ ఉంటానని, ఊళ్లో భూమి అమ్ముకోవాలంటే ముందు కురుమలకు అమ్ముకోవాలని చెబుతుంటానని తెలిపారు. పార్లమెంటులో కూడ కురుమ సోదరుల ప్రాతినిధ్యం పెంచుతామని చెప్పారు.

“కురుమలు అత్యంత నమ్మకస్తులని నేను ఎప్పుడూ చెబుతూ ఉంటాను. ఊళ్లో భూమి అమ్ముకోవాలంటే ముందు కురుమలకు అమ్ముకోవాలని చెబుతుంటాను. కురుములకు భూమి అమ్మితే డబ్బు నడుముకు కట్టుకుని తెచ్చి ఇస్తారు.. వారు ఇచ్చిన డబ్బును లెక్కపెట్టుకోవాల్సిన అవసరం లేదు. దొడ్డి కొమురయ్య ఆనాడు రైతాంగ పోరాటంలో తెగువ చూపారు. దొడ్డి కొమురయ్య రైతాంగ పోరాటాన్ని ముందుండి నడిపారు. కురుమలు తెలంగాణ పునర్?నిర్మాణంలో భాగస్వాములు కావాలనేది ప్రభుత్వ కోరిక. ఈ కురుమ

భవనం విద్యకు వేదిక కావాలి” అని ముఖ్యమంత్రి రేవంత్? రెడ్డి పేర్కొన్నారు.

గెలవకపోతే టికెట్లు ఎందుకు ఇచ్చారంటారు : కురుమలకు, యాదవులకు రెండేసి చొప్పున ఎంపీ సీట్లు ఇచ్చామని ముఖ్యమంత్రి రేవంత్? రెడ్డి గుర్తు చేశారు. కురుమలను గెలిపించుకోవాల్సిన బాధ్యత వారిపైనే ఉందన్నారు. గెలవకపోతే టికెట్లు ఎందుకు ఇచ్చారని ప్రశ్నలు వస్తాయని చెప్పారు. కర్ణాటక సీఎం సిద్ధరామయ్య కురుమ వర్గానికి చెందిన వ్యక్తినేనని సీఎం రేవంత్? రెడ్డి తెలిపారు.

“మృదు స్వభావులు, సున్నిత మనస్కులు ఎవరినైనా మనం ఎందుకు ఇబ్బంది పెట్టేలా మన కష్టాన్ని మనం నమ్ముకుందాం. మన చెమటను నమ్ముకుందాం. అవసరమైతే ఒక గంట ఎక్కువ పని చేయాలి అంతేగానీ ఎవరికీ నష్టం కలిగించవద్దని కోరుకునే సోదరులు కురుమ సోదరులు. అలాంటి కురుమలు నుంచి వచ్చిన దొడ్డ కొమురయ్య గొప్ప పోరాట యోధుడు. ఆనాడు నిజాం, రజాకార్లకు వ్యతిరేకంగా జరిగిన రైతాంగ పోరాటంలో ముందుండి నడిపించారు. కురుమలు తెలంగాణ పునర్? నిర్మాణంలో భాగస్వామ్యం కావాలి. ఇది ప్రభుత్వ కోరిక. ఈ కురుమ భవనం విద్యకు వేదిక కావాలి.’

కాంగ్రెస్ ప్రభుత్వ నిర్లక్ష్యం..

గురుకుల విద్యార్థులకు శాపం

-మొదటిపేజీ తరువాయి

వారికి చికిత్స అందించారు. నాలుగు రోజులు గడించింది. అయినా వారు పూర్తి ఆరోగ్యవంతులు కాలేదు. విద్యార్థిని లీలావతిని నిమ్స్‌కు తరలించి చికిత్స అందిస్తున్నారు. తోటి విద్యార్థులతో ఆడుతూ, పాడుతూ బడిలో పాఠాలు నేర్చుకోవాల్సిన ఆ చిన్నారి.. మౌనంగా ఇలా నిమ్స్ ఆసుపత్రి బెడ్‌పై ఉండటం చూస్తే మనసు కలిచివేస్తున్నది. ఆ విద్యార్థిని త్వరగా కోలుకోవాలని దేవుడిని ప్రార్థిస్తున్నాను. ప్రభుత్వ నిర్లక్ష్యం అభం, శుభం తెలియని గిరిజన బిడ్డకు శాపంగా మారింది. తల్లిదండ్రులకు తీరని శోకాన్ని మిగుల్చుతున్నది అని హరీశ్‌రావు ఆవేదన వ్యక్తం చేశారు. వాంకిడి గురుకుల విద్యార్థులకు చికిత్స అందించడంలో జరిగిన వైఫల్యం ఇక్కడ కనిపిస్తున్నది. మొన్న శైలజ మృతికి ప్రభుత్వం కారణం అయ్యింది. ప్రభుత్వ పాఠశాలలు, గురుకులాల్లో వరుస ఫుడ్ పాయిజన్లు జరిగి విద్యార్థులు ఆసుపత్రుల పాలవుతుంటే ప్రభుత్వం ఏం చేస్తున్నట్టు? రాష్ట్ర వ్యాప్తంగా కాదు, కనీసం సొంత జిల్లా ప్రభుత్వ పాఠశాలలు, గురుకులాలను సైతం పట్టించుకోని నిర్లక్ష్యపు ముఖ్యమంత్రి ఈ రేవంత్ రెడ్డి. గురుకులాల్లో ఫుడ్ పాయిజన్ అభం శుభం తెలియని విద్యార్థులకు శాపం అవుతున్నదని ప్రాణాలను బలిగొంటుందని రాష్ట్ర ప్రభుత్వానికి ఎన్ని సార్లు చెప్పినా అర్థం కావడం లేదు అని హరీశ్‌రావు పేర్కొన్నారు.

విద్యా మంత్రి, ఎస్సీ, ఎస్టీ మంత్రి కూడా రేవంత్ రెడ్డి. ముఖ్యమంత్రి వద్ద ఉన్న శాఖల నిర్వహణలో వైఫల్యం. చూడడానికి వెళ్తే ప్రతిపక్ష నాయకులను అడ్డుకుంటారు. సబితా ఇంద్రా రెడ్డిని, సత్యవతి రాథోడ్‌ని అరెస్టు చేశారు. ఢిల్లీ పెద్దలను ప్రసన్నం చేసుకోవడంపై ఉన్న ధ్యాస, కనీసం జిల్లాలో ఉన్న పిల్లల భవిష్యత్తుపై లేదా? నిన్న నల్గొండ %-% కేతేపల్లి మండలం గురుకులంలో ఐదో తరగతి చదువుతున్న నీలం సాయి గణేష్ పాము కాటుకు గురయ్యాడు. ఆసుపత్రి పాలయ్యాడు. ఫుడ్ పాయిజన్ కేసులు, కుక్క కాట్లు, పాము కాట్లు, ఎలుక కాట్లు, కరెంటు షాక్‌లు నిత్య కృత్యం అవుతున్న ప్రభుత్వం ముద్దు నిద్ర వేడడం లేదు. ఇప్పటి వరకు 49 మంది విద్యార్థులు చనిపోతే ఉలుకు లేదు పలుకు లేదు అని హరీశ్‌రావు పేర్కొన్నారు.

కేసీఆర్ పాలనలో హాస్టళ్లలో

దుర్భర దయనీయ పరిస్థితులు

-మొదటిపేజీ తరువాయి

రేవంత్ రెడ్డి ఇంటిగ్రేటెడ్ పాఠశాలలను నిర్మిస్తున్నారని అన్నారు. సకల సదుపాయాలతో ఇంటిగ్రేటెడ్ పాఠశాలల నిర్మాణం జరుగుతోందని చెప్పారు. ఎన్నికల సమయంలో ఇచ్చిన హామీల్లో కొన్ని అమలు చేయలేకపోయామని ఇది వాస్తవమని అన్నారు. కేసీఆర్ ప్రభుత్వ ఆర్థిక దోపిడీ కారణంగా సంక్షేమ పథకాలు అమలుకు కాస్త ఆలస్యమైందని అన్నారు. బీఆర్ఎస్ ప్రభుత్వం చేసిన అప్పులకి మిత్తి కట్టడానికే తెలంగాణ ఆర్థిక వనరులు సరిపోవటం లేదని అన్నారు. తప్పని సరిగా ఇచ్చిన అన్ని హామీలు అమలు చేస్తామని స్పష్టం చేశారు. రాష్ట్రంలో ఆర్థిక సమస్యలు ఉన్న మాట వాస్తవమని చెప్పారు. ఆర్థిక ఇబ్బందుల అధిగమించి పేదల ప్రభుత్వంలో పేదల సంక్షేమం కోసం ఈ ప్రభుత్వం పని చేస్తుందని మంత్రి పొంగులేటి శ్రీనివాస రెడ్డి పేర్కొన్నారు.

వరిలో తెలంగాణ నెంబర్ వన్: మంత్రి తుమ్మల నాగేశ్వరరావు

భద్రాద్రి కొత్తగూడెం: రైతులకు మేలు చేసేలా వ్యవసాయ విద్యలో పరిశోధనలు జరగాలని మంత్రి తుమ్మల నాగేశ్వరరావు తెలిపారు. ఇవాళ(శనివారం) అశ్వారావుపేట అగ్రికల్చర్ కాలేజ్‌లో ఆచార్య జయశంకర్ యూనివర్సిటీ డైమండ్ జూబ్లీ ఉత్సవాల్లో మంత్రి తుమ్మల నాగేశ్వరరావు, ఎమ్మెల్యే జారె ఆదినారాయణ, కలెక్టర్ జితేష్ పాటిల్ యూనివర్సిటీ ప్రొఫెసర్లు సైంటిస్టులు పాల్గొన్నారు. ఈ సందర్భంగా మంత్రి తుమ్మల నాగేశ్వరరావు మాట్లాడుతూ.. పూజ్యులు నందమూరి తారక రామారావు వల్లే అశ్వారావుపేట వ్యవసాయ కళాశాల ఏర్పాటు చేశామని అన్నారు.

35 ఏళ్ల ప్రస్థానంలో రెండు వేల 500 మంది వ్యవసాయ విద్యార్థులు తయారు అయ్యారని చెప్పారు. వ్యవసాయ కళాశాల తన కలల పంట అని చెప్పారు. ఇతర వ్యవసాయ కళాశాలలకు ఆదర్శంగా అశ్వారావుపేట కాలేజ్ ఉండాలని చెప్పారు. పంటలకు వాల్యూ యాడెడ్ రావాలంటే ప్రాసెసింగ్ ప్లాంట్స్ నెలకొల్పాలని చెప్పారు. పామాయిల్ మొక్కల నుంచి బై ప్రాడెక్ట్స్ పరిశోధనలు జరగాలన్నారు. భవిష్యత్‌లో కలెక్టర్ ఎస్పీల కంటే ఎక్కువ ఆదాయం పామాయిల్ రైతులకు వస్తుందని తెలిపారు. వరిలో తెలంగాణ నెంబర్ వన్‌గా నిలిచిందని చెప్పారు. గిరిజనుల జీవితాల్లో వెలుగులు నింపేలా ప్రణాళిక చేయాలని సూచించారు. అశ్వారావుపేట వ్యవసాయ కళాశాలలో ఆధునిక మౌలిక వసతులు ఏర్పాటు బాధ్యత తనదేనని మంత్రి తుమ్మల నాగేశ్వరరావు పేర్కొన్నారు.

‘ఇబ్బందులు రాకుండా ఎస్సీ వర్గీకరణ ప్రక్రియ

ఎస్సీ వర్గీకరణకు కాంగ్రెస్ అనుకూలమని సీఎం రేవంత్ రెడ్డి మరోసారి స్పష్టం చేశారు. చేవెళ్ల డిక్లరేషన్? ద్వారా ఎస్సీ వర్గీకరణపై పార్టీ వైఖరి ఖర్గే తెలిపారన్నారు. ఎస్సీ వర్గీకరణపై సుప్రీంకోర్టు తీర్పునకు తమ ప్రభుత్వం కీలక పాత్ర పోషించిందని గుర్తు చేశారు. హైదరాబాద్‌లో నిర్వహించిన గ్లోబల్ మాదిగ డే - 2024 కార్యక్రమానికి సీఎం రేవంత్ రెడ్డి ముఖ్య అతిథిగా విచ్చేశారు. ఈ సందర్భంగా ముఖ్యమంత్రి మాట్లాడుతూ, వారం రోజుల్లో ఎస్సీ వర్గీకరణపై షమీమ్ అక్తర్ కమిషన్ నివేదిక వచ్చే అవకాశం ఉందని తెలిపారు. ఇబ్బందులు రాకుండా పకడ్బందీగా ఎస్సీ వర్గీకరణ ప్రక్రియ చేస్తామని పేర్కొన్నారు. రాజకీయ, అధికార నియామకాల్లో మాదిగలకు ప్రాధాన్యం ఇస్తున్నామని వివరించారు. చరిత్రలో తొలిసారి ఓయూ వీసీగా మాదిగను నియమించామని సీఎం రేవంత్ రెడ్డి గుర్తుచేశారు.

“ఉస్మానియా యూనివర్సిటీకి వీసీగా మాదిగను 100 సంవత్సరాల చరిత్రలో మన ప్రభుత్వం నియమించింది. ఏ అవకాశం వచ్చినా రాజకీయ పరమైన, అధికారులకు సంబంధించి నియామకాలు ఏది చేపట్టిన మాదిగ సామాజిక వర్గానికి వారు అడగకుండానే వారు కావాల్సిన దానికన్నా ఎక్కువగానే ఇస్తున్నాము. ఈ రాష్ట్ర ప్రభుత్వం మీకు అన్యాయం జరగనివ్వదు. మీకు న్యాయం చేయడానికి అన్ని రకాల ప్రయత్నాలు చేస్తోంది. నేను ఎక్కడికి వెళ్లిన సరే యంగ్ ఇండియా స్కిల్ యూనివర్సిటీ గురించి మాట్లాడుతున్నాను. ఈ ప్రాజెక్టును రాష్ట్ర ప్రభుత్వం అత్యంత ప్రతిష్టాత్మకం తీసుకుంది. ఆ యూనివర్సిటీని పీపీపీ మోడల్‌లో ప్రారంభించాం. అందులో కూడా పైడిపాటి దేవయ్యను బోర్డు మెంబర్‌గా నియమించాం.’

ప్రభుత్వ హాస్టళ్ల దుస్థితికి బీఆర్ఎస్సే కారణం

ఖమ్మం: తెలంగాణ ప్రభుత్వ హాస్టళ్ల పెండింగ్ మెస్ ఛార్జీలన్నీ మంజూరు చేసినట్లు డిప్యూటీ సీఎం భట్టి విక్రమార్క తెలిపారు. రాష్ట్రంలో కాంగ్రెస్ అధికారంలోకి వచ్చే నాటికి కొన్ని నెలల మెస్ ఛార్జీలు పెండింగ్‌లో ఉన్నాయని భట్టి చెప్పారు. ప్రస్తుతం అన్నీ బిల్లులను మంజూరు చేసినట్లు వెల్లడించారు. పిల్లల ఆహారంలో ఎక్కడా కల్తీ ఉండకూడదని, నాణ్యత లోపించినట్లు ఎక్కడ కనిపించినా కఠిన చర్యలు ఉంటాయని ఆయన హెచ్చరించారు. పొరపాటున తేడా వచ్చినా సహించేది లేదని, ఉపేక్షించే ప్రసక్తే లేదని డిప్యూటీ సీఎం చెప్పారు. ఈ సందర్భంగా ఖమ్మం జిల్లా బోనకల్‌లోని ప్రభుత్వ హాస్టల్‌ను భట్టి విక్రమార్క సందర్శించారు. ఈ సందర్భంగా ఉప ముఖ్యమంత్రి భట్టి విక్రమార్క మాట్లాడుతూ.. “ గత బీఆర్ఎస్ ప్రభుత్వం పాఠశాలలు, హాస్టళ్ల మెనూ ఛార్జీలను పట్టించుకోలేదు. అదే పెద్దలు నేడు పాఠశాలలు సందర్శించి భోజనం బాగోలేదంటూ ఆరోపణలు చేస్తున్నారు. వారికి

కురుమ సంఘం ఆత్మ గౌరవ భవనాన్ని ప్రారంభించిన ముఖ్యమంత్రి రేవంత్ రెడ్డి.

హైదరాబాద్14(తెలంగాణగీతం) : నమ్మకానికి మారుపేరు, మృదుస్వభావులు కురుమ సోదరులని రాష్ట్ర ముఖ్యమంత్రి ఎనుముల రేవంత్ రెడ్డి అన్నారు. శనివారం రంగారెడ్డి జిల్లా కోకాపేట్ లో దొడ్డి కొమురయ్య కురుమ సంఘం ఆత్మ గౌరవ భవనాన్ని ప్రారంభించారు. ఈ సందర్భంగా ముఖ్యమంత్రి మాట్లాడుతూ నమ్మకానికి మారుపేరు, మృదుస్వభావులు కురుమ సోదరులని అలాంటి సామాజిక వర్గం నుంచి వచ్చిన పోరాట యోధుడు దొడ్డి కొమురయ్య అని అన్నారు. సాయుధ రైతాంగ పోరాటాన్ని ముందుండి నడిపిన గొప్ప పోరాట యోధుడని తెలిపారు.దొడ్డి కొమురయ్య పేరుతో దొడ్డి కొము రయ్య భవన్ ను ప్రారంభించుకోవడం సంతోషకరమన్నారు. కురుమ సోదరులు చదువుకునేందుకు కావాల్సిన అన్ని సౌకర్యాలు ప్రభుత్వం కల్పిస్తుందని, ప్రభుత్వ హాస్టల్స్ లో డైట్, కాస్మోటిక్ చార్జీలు పెంచేందుకు గత ప్రభుత్వానికి మనసు రాలేదన్నారు. కానీ డైట్ చార్జీలు పెంచి నాణ్యమైన విద్య అందించేందుకు మన ప్రభుత్వం కృషి చేస్తోందని తెలిపారు. రైతు రుణమాఫీ, ఉచిత విద్యుత్.. ఇలా అన్ని సంక్షేమ పథకాల్లో బలహీనవర్గాలకు ప్రభుత్వం ప్రాధాన్యతని స్తోందని అన్నారు. కంచె ఐలయ్య చెప్పినట్లు జమీందార్ల తెలంగాణ తల్లి కాదు బహుజనుల తెలంగాణ తల్లిని మనం తెచ్చుకున్నామన్నారు. ఆ తెలంగాణ తల్లి మన తల్లుల ప్రతిరూ పమని, బిడ్డలు అభివృద్ధి పథం వైపు నడవాలనే ఆశీర్వదించే తల్లిని మనం ప్రతిష్టించుకున్నామని తెలిపారు. కులగణనలో తెలంగాణ దేశానికే ఆదర్శంగా నిలుస్తుందని, కులగణన 98 శాతం పూర్తయింది... ఇంకా కేవలం 2 శాతం మాత్రమే మిగిలి ఉందని, కులగణన మెగా హెల్త్ చెకప్ లాంటిదని, కులగణన పూర్తయితే కురుమలకు జనాభా ప్రాతిపదికన దక్కాల్సిన వాటా దక్కుతుందని అన్నారు. ప్రజా ప్రభుత్వంలో నాలుగు సామాజిక వర్గాలకు విప్ లుగా అవకాశం కల్పించామని, బీర్ల ఐలయ్య విప్ గా ఉన్నాడు కాబట్టే మీ సమస్యల పరిష్కారానికి కృషి చేస్తున్నడు.వచ్చిన అవకాశంవదులుకోవద్దని మీ బిడ్డలను మీరు గెలిపించుకుంటేనే మీకు ప్రాధాన్యత ఉంటుందని, అప్పుడే ఈ సమాజంలో మీకు మనుగడ ఉంటుందని, ఈ ప్రభుత్వం మీది.. మీ సమస్యలు పతిష్కరించే బాధ్యత నాది అన్నారు. దొడ్డి కొమురయ్య పేరు శాశ్వతంగా గుర్తుండిపోయే దిశగా ప్రభుత్వం చర్యలు తీసుకుంటుందని అన్నారు. హరియాణ గవర్నర్ బండారు దత్తాత్రేయ, స్పీకర్ గడ్డం ప్రసాద్ కుమార్, బిసి సంక్షేమ శాఖ మంత్రి పొన్నం ప్రభాకర్, మండలి చీఫ్ విప్ పట్నం మహేందర్ రెడ్డి, ప్రభుత్వ విప్ బీర్ల ఐలయ్య, ఎమ్మెల్సీలు ఎగ్గే మల్లేశం, బొగారపు దయానంద్, ప్రభుత్వ సలహాదారులు షబ్బీర్ అలీ, వేం నరేందర్ రెడ్డి, శాసన సభ్యులు వీర్లపల్లి శంకర్, ప్రకాష్ గౌడ్, బిసి సంక్షేమ ప్రిన్సిపల్ సెక్రటరీ శ్రీధర్, జిల్లా కలెక్టర్ సి.నారాయణ రెడ్డి, అదనపు కలెక్టర్ ప్రతిమా సింగ్, సంబంధిత అధికారులు పాల్గొన్నారు.

అన్నదానం మహాదానం జెర్కొని రాజు

ఇబ్రహీంపట్నం14(తెలంగాణగీతం) : ఇబ్రహీంపట్నం మున్సిపాలిటీ కె.వి తండాలోని హనుమన్ సన్నిదానం వద్ద శనివారం రోజున శ్రీశ్రీశ్రీ మద్దిమడుగు పబ్బతి ఆంజనేయ స్వామి ఇరుముడి పూజ,యజ్ఞం సందర్భంగా బిఆర్ఎస్ ఇబ్రహీంపట్నం నియోజకవర్గ యువజన విభాగం యువ నాయకులు జెర్కొని రాజు పాల్గొన్ని శ్రీ ఆంజనేయ స్వామివారికి ప్రత్యేక పూజలు నిర్వహించి పెద్దఎత్తున పాల్గొన్నా భక్తులకు అన్నదాన కార్యక్రమం నిర్వహించిన జెర్కొని రాజు ఈ సందర్భంగా ఆయన మాట్లాడుతూ.. అన్ని దానాల కన్నా అన్నదానం గొప్పదని శ్రీ ఆంజనేయా స్వామి దేవస్థానం వద్ద వందలాది మంది భక్తులకు అన్నదాన కార్యక్రమం నిర్వహించడం మహా పుణ్యమన్నారు. ముఖ్యంగా యువత ఆధ్యాత్మిక కార్యక్రమంలో పాలుపంచుకోవడం సంతోషంగా ఉందన్నారు. ఆధ్యాత్మిక భావంతో మానసిక శక్తి సిద్ధించడంతోపాటు సేవా దృక్పథం అలవటుతుందని, గ్రామాలలో స్నేహపూర్వక వాతావరణం

నెలకొంటుందన్నారు.ఈ కార్యక్రమంలో శ్రీ ఆంజనేయ స్వామి భక్త స్వాములు శంఖర్ నాయక్,వీరేష్ జెలందర్, సత్యనారాయణ, శ్రవణ్ నాని రెడ్డి, యుగేందర్,సందీప్ రెడ్డి, రాంరెడ్డి, కాలనీ వాసులు తదితరులు పాల్గొన్నారు.

నేటి నుంచే గ్రూప్ 2 పరీక్షలు

- మహిళ అభ్యర్థులకు మంగళసూత్రం గాజులకు పర్మిషన్
- నిమిషం ఆలస్యమైన ఇంటికే

హైదరాబాద్, డిసెంబర్ 14(తెలంగాణగీతం) తెలంగాణలో నేడు ఆదివారం, సోమవారం గ్రూప్ 2 పరీక్ష నిర్వహించేందుకు అధికారులు అన్ని ఏర్పాట్లు పూర్తి చేశారు. 783 పోస్టుల భర్తీకి గ్రూప్ 2 నోటిఫికేషన్ ను తెలంగాణ పబ్లిక్ సర్వీస్ కమిషన్ ఇవ్వగా.. 5,51, 847 మంది అభ్యర్థులు దరఖాస్తు చేసుకున్నారు. రాష్ట్ర వ్యాప్తంగా 58 రిజీయన్ కేంద్రాల్లో 1368 పరీక్షా కేంద్రాలను ఎగ్జామ్ నిర్వహణ కోసం ఏర్పాటు చేశారు. డిసెంబర్ 15, 16 తేదీల్లో రెండు రోజుల పా టు, నాలుగు పేపర్ల ఎగ్జామ్ జరగనుంది. డిసెంబర్ 9 నుంచే ఆన్ లైన్ లో హాల్ టికెట్లు అభ్యర్థులకు అందు బాటులో ఉంచారు.మొదటిరోజు పరీక్ష రేపు ఆదివారం పేపర్ -1 ఉదయం 10 గంటల నుంచి మధ్యాహ్నం 12.30 గంటల వరకు..పేపర్ -2 మధ్యా హ్నం 3 గంటల నుంచి సాయంత్రం 5.30 గంటల వరకు జరుగుతుంది. రెండో రోజు పరీక్ష డిసెంబర్ 16 సోమవారంపేపర్ 3 ఉదయం 10 గంటల నుంచి మధ్యాహ్నం 12.30 గంటల వరకు, పేపర్ 4 మధ్యా హ్నం 3 గంటల నుంచి సాయంత్రం 5.30 గంటల వరకు జరుగుతుంది. ఒక్కో పేపర్ లో 150 ఆబ్జెక్టివ్ ప్రశ్నలు ఉంటాయి. సమాధానం రాసేందుకు అభ్యర్థులకు ఓయంఆర్ షీట్‌ను అందజేస్తారు. గ్రూప్ -2 పరీక్ష నిర్వహణకు 49,843 మంది విద్యాసంస్థల సిబ్బందిని కేటాయించారు. వీరితో పాటు జిల్లా కలెక్టర్ కార్యాలయ సిబ్బంది 1,719 మంది పాల్గొననున్నారు. అత్యంత ప్రతిష్టాత్మకంగా నిర్వహిస్తున్న

గ్రూప్ -2 పరీక్షకు భారీ బందోబస్తును ఏర్పాటు చేయనున్నారు. పరీక్ష కేంద్రాల వద్ద 144 సెక్షన్ ను అమలు చేయనున్నారు. పరీక్ష నిర్వహణకు 6,865 మంది పోలీసులతో భద్రత కల్పించనున్నారు. సీసీ కెమెరాలతో నిఘాలో పరీక్షలు జరుగుతాయి.

అభ్యర్థులు గుర్తు పెట్టు కోవాల్సిన నిబంధనలు

ప్రతి పేపర్ పరీక్ష ప్రారం భానికి అరగంట ముందే ఎగ్జామ్ సెంటర్ గేట్లు మూసివేస్తారు. ఉద యం 9.30, మధ్యాహ్నం 2.30 కి గేట్లు మూసివేత

ఉదయం 8.30 నుంచి, మధ్యాహ్నం 1.30 నుంచి పరీక్ష కేంద్రంలోకి అభ్యర్థు లను అనుమతి ఇస్తారు.

పరీక్ష హాల్ లోకి బ్లూ ఆర్ బ్లాక్ బాల్ పాయింట్ పెన్, పాస్ ఫోటో అంటించిన హాల్ టికెట్ తో పాటు ఏదైన ప్రభుత్వ ఫోటో ఐడెంటింటి కార్డు తీసుకొని రావాలి

ఎలక్ట్రానిక్ వస్తువులు, పేపర్లు, అదనపు స్టేషనరీ ని అనుమతించరు.

మహిళా అభ్యర్థులకు మంగళ సూత్రం, గాజులు వంటివి మాత్రమే అను మతి ఇస్తారు. ఇతర ఆభరణాలను కూడా అనుమతించరు. షూస్ ధరించిన వారిని పరీక్ష కేంద్రంలోకి అనుమతిం చరు.పరీక్షా కేంద్రాలను ఒకరోజు ముందుగానే చూసుకొని సరైన సమయంలో ఎగ్జామ్ కేంద్రానికి చేరుకోవాలి.

వైభవంగా అయ్యప్ప మహా పడిపూజ

ఇబ్రహీంపట్నం14(తెలంగాణగీతం)ఇబ్రహీంపట్నం మున్సిపాలిటీ బృందావన్ కాలనీలో శనివారం బాస్కర్ స్వామి నివాసంలో అయ్యప్ప స్వామి మహా పడిపూజ వైభవంగా నిర్వహించారు. పెద్దఎత్తున అయ్యప్ప స్వామి భక్తులు పాల్గొన్నారు. అయ్యప్ప స్వామి సంకీర్తనలు భజనలు అంగరంగ వైభవంగా అయ్యప్ప స్వామి పల్లకీసేవ నిర్వహించారు.ఈ కార్యమానికి ఇబ్రహీంపట్నం నియోజకవర్గ బిఆర్ఎస్ యువజన విభాగ యువ నాయకులు జెర్కొని రాజు హాజరై అయ్యప్ప స్వామికి ప్రత్యేక పూజలు నిర్వహించారు. ఈ కార్యక్రమంలో అయ్యప్ప భక్త స్వాములు సూరమోని సత్యనారాయణ, ప్రవీణ్,జాలెందర్, యుగేందర్ తదితరులు పాల్గొన్నారు.

మార్కెట్ కమిటీ పాలకవర్గం ప్రమాణ స్వీకారం పాల్గొన్న ఏమ్మెల్యే మల్ రెడ్డి

ఇబ్రహీంపట్నం14(తెలంగాణగీతం) : ఇబ్రహీంపట్నం వ్యవసాయ మార్కెట్ కమిటీ అభివృద్ధి కోసం కృషి చేస్తానని ఇబ్రహీంపట్నం నియోజకవర్గ ఎమ్మెల్యే మల్ రెడ్డి రంగారెడ్డి అన్నారు. శనివారం ఇబ్రహీంపట్నం మార్కెట్ కమిటీ చైర్మన్ గురునాథ్ రెడ్డి, వైస్ చైర్మన్ మంఖాల కరుణాకర్ తో పాటు డైరక్టర్లు ప్రమాణ స్వీకారం చేశారు.ఇబ్రహీంపట్నం నియోజకవర్గ ఎమ్మెల్యే మల్ రెడ్డి రంగారెడ్డి హాజరయ్యారు. ముందుగా ఇబ్రహీంపట్నం అంబేద్కర్ విగ్రహం నుంచి మార్కెట్ యార్డ్ వరకు ర్యాలీ నిర్వహించారు. అనంతరం పాలక వర్గం సభ్యులతో ప్రమాణ స్వీకారం చేయించారు. ఈ సందర్భంగా ఎమ్మెల్యే మల్ రెడ్డి రంగారెడ్డి మాట్లాడుతూ.. మార్కెట్ కమిటీలో నెలకొన్న సమస్యల పరిష్కారానికి తనవంతు కృషి చేస్తానని హామీ ఇచ్చారు. గత ప్రభుత్వం రాష్ట్రాన్ని అప్పులపాలు చేసిందని ఆరోపించారు. ముఖ్యమంత్రి రేవంత్రెడ్డి ఎన్నికల హామీలతోపాటు సంక్షేమ పథకాలను సమర్థవంతంగా అమలు చేస్తున్నారని పేర్కొన్నారు.

మోహన్ బాబు పై కఠిన చర్యలు తీసుకోవాలి

ఉమ్మడి మేడిపల్లి మండల ప్రెస్ క్లబ్ డిమాండ్.

మేడిపల్లి : జల్పల్లి ఫామ్ హౌస్ లో టీవీ9 రిపోర్టర్ రంజిత్ పై జరిగిన దాడి ఘటనలో సినీనటుడు మోహన్ బాబును వెంటనే అరెస్టు చేసి చట్టరీత్యా కఠిన చర్యలు తీసుకోవాలని కోరుతూ ఉమ్మడి మేడిపల్లి మండల ప్రెస్ క్లబ్ ఆధ్వర్యంలో సభ్యులు మేడిపల్లి ఎస్సై శ్యామ్ రాజ్ కు వినతిపత్రం అందజేశారు ఈ సందర్భంగా ఉమ్మడి మేడిపల్లి మండలం ప్రెస్ క్లబ్ అధ్యక్ష,ప్రధాన కార్యదర్శులు నోముల నరసింహారెడ్డి,చింతకింది లక్ష్మీపతి మాట్లాడుతూ సమాజంలో నాలుగో పిల్లర్ గా ఉన్న మీడియా జర్నలిస్టుపై మోహన్ బాబు దాడికి పాల్పడడం హేయమైన చర్యగా అభివర్ణించారు. గత కొంతకాలంగా మంచు కుటుంబంలో జరుగుతున్న వివాదాలను పరిష్కరించుకోవాలి కానీ వార్త వెళ్లిన వారిపై దాడులకు పాల్పడడం సరికాదని అన్నారు మీడియా పట్ల దురుసుగా ప్రవర్తించిన,దాడులకు పాల్పడిన వారి పట్ల కేంద్ర,రాష్ట్ర ప్రభుత్వాలు కఠిన చట్టాలు తీసుకువచ్చి అమలు చేయాలని కోరారు ఈ కార్యక్రమంలో మార్గం మహేశ్, నీలగిరి ప్రవీణ్ రావు,మామిడి ఆంజనేయులు,బక్కురి నరేశ్, వెల్మలపల్లి చిరంజీవి,కుందారపు ప్రభాకర్,ఎండి రహీం తదితరులు పాల్గొన్నారు

మహేంద్ర హిల్స్ గురుకులంలో మంత్రి ఉత్తమ్ కుమార్

సికింద్రాబాద్.. మహేంద్ర హిల్స్ లోని గురుకుల సాంఘిక సంక్షేమ పాఠశాల, వసతి గృహాన్ని తెలంగాణ రాష్ట్ర నీటిపారుదల పౌరసరఫరాల శాఖ మంత్రి ఉత్తమ్ కుమార్ రెడ్డి, కంటోన్మెంట్ శాసనసభ్యుడు శ్రీ గణేష్ ఆకస్మికంగా సందర్శించారు. గురుకుల పాఠశాలలో నూతనంగా కామన్ డైట్ మెనూ ను ప్రారంభించారు.అనంతరం గురుకుల పాఠశాల విద్యార్థులతో కలిసి ఆయన భోజనం చేశారు. ఈ సందర్భంగా పాఠశాల విద్యార్థుల సమస్యలను అడిగి తెలుసుకున్న మంత్రి ఉత్తమ్ పాఠశాల మౌలిక సదుపాయాల అభివృద్ధి కోసం 25 లక్షల రూపాయలు ప్రకటించారు. ఈ సందర్భంగా మంత్రి ఉత్తమ్ కుమార్ రెడ్డి మాట్లాడుతూ నిరుపేద మధ్యతరగతి విద్యార్థుల భవిష్యత్తును బంగారు మాయం చేయడమే తమ ప్రభుత్వ లక్ష్యమని అన్నారు. 8 సంవత్సరాల తర్వాత డైట్ మెనూ చార్జీలు 40 శాతం పెంచినట్లు, కాస్మోటిక్ కోసం 200 శాతం పెంపొందించినట్లు తెలిపారు. డైట్ మెనూ కాస్మెటిక్స్ పెంపు మూలంగా ప్రభుత్వానికి 470 కోట్ల అదనపు భారం పడుతుందని వెల్లడించారు. గురుకులాలతోపాటు ఎస్సీ ఎస్టీ బీసీ హాస్టల్లో విద్యార్థులకు పౌష్టిక బలవర్ధక ఆహారాన్ని అందిస్తున్నట్లు తెలిపారు.

విద్యార్థుల ఆరోగ్యం, ఎదుగుదలపై ప్రభుత్వం ప్రత్యేక దృష్టి

రాజన్న సిరిసిల్ల : దూమల ఏకలవ్య మోడల్ రెసిడెన్షియల్ స్కూల్ లో కామన్ డైట్ కార్యక్రమాన్ని ప్రారంభించిన జిల్లా ఎస్పీ ఒత్తిడి నుండి దూరం కావడానికి యోగా, మెడిటేషన్ అలవర్చుకోవాలి. విద్యార్థులు వారి తల్లిదండ్రులతో కలిసి భోజనం చేసిన జిల్లా ఎస్పీ తరగతి గదులు కలియతిరిగి, విద్యార్థులతో ముచ్చటించి సమస్యలపై ఆరా, ఈ సందర్భంగా ఎస్పీ మాట్లాడుతూ. ప్రతి హాస్టల్లో ఒకే రకమైన భోజనం అందించడమే లక్ష్యంగా రాష్ట్ర ప్రభుత్వం రాష్ట్ర వ్యాప్తంగా కామన్ డైట్ కార్యక్రమాన్ని ప్రారంభించడం జరిగిందన్నారు. గతంలో ఉన్న డైట్ చార్జీలు 8 సంవత్సరాల తర్వాత 40 శాతం ప్రస్తుత ప్రభుత్వం పెంచిందని, కాస్మోటిక్ చార్జీలను 16 సంవత్సరాల తర్వాత 200 శాతం పెంచిందన్నారు.